BMW 3er Touring - ab 2019

Unsere Nr.: H0781

INHALT MONTAGESATZ:

☐ FÜR DIE **HYNO** KOFFERRAUMAUSKLEIDUNG

- 2 x 410mm 50mm breite, selbstklebende Klettbänder (Schlaufen)
- 2 x 370 mm 20mm breite, selbstklebende Klettbänder (Schlaufen)
- 2 x Stücke, selbstklebende Klettbänder (Schlaufen)
- 8 x Ref:121
- 2 x Gummibänder (Unsere Nr. 480)

☐ FÜR DIE **HYPLG** KOFFERRAUMAUSKLEIDUNG

- 2 x **480mm** 50mm breite, selbstklebende Klettbänder (Schlaufen)
- 2 x 370 mm 20mm breite, selbstklebende Klettbänder (Schlaufen)
- 2 x Stücke, selbstklebende Klettbänder (Schlaufen)
- 8 x Ref:121
- **1** x Gummibänder (Unsere Nr. 480)

☐ FÜR DIE HECKKLAPPENABDECKUNG

- 20 x Stück selbstklebendes Klettband (Schlaufen)

Links: **HYNO** Ausführung "Geteilter Rücksitz", vorbereitet für Stoßstangenschutz und Verlängerung

Rechts: **HYPLG** Ausführung "Geteilter Rücksitz", vorbereitet für Stoßstangenschutz, Rücksitzschoner und Verlängerung

Gummiband

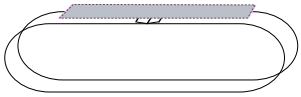

Ref:121

WICHTIG FÜR DIE VORBEREITUNG

Damit die selbstklebenden Klettbänder gut haften, MÜSSEN die Kunststoff-/ Metallverschalungen im Kofferraum gut gereinigt werden, um jeglichen Schmutz sowie einen eventuellen Silikonfilm (bei Neuwagen und nach dem Auftragen von Autopflegemittel) zu entfernen.

Dazu bitte so vorgehen:

1. Tragen Sie das Lösungsmittel “AutoGlym Intensive Tar Remover” reichlich mit einem sauberen Lappen überall dort auf, wo die Klettbänder angebracht werden sollen.

2. Trocknen Sie die entsprechenden Stellen mit einem anderen, sauberen Lappen, bis ein Widerstand beim Reiben zu spüren ist. Bringen Sie einen selbstklebenden Klettstreifen an und überprüfen Sie, ob er gut haftet. (gegebenenfalls Schritt 1 & 2 wiederholen) Zusätzliche Klettstreifen sind dabei.

3. Bringen Sie nun die selbstklebenden Klettstreifen an und lassen Sie diese 24 Stunden trocknen, um optimalen Halt zu erzielen.

**Wenn die selbstklebenden Klettstreifen mit dem Silikonfilm in Berührung kommen, können diese nicht mehr benützt werden. Der Montagesatz ist auch separat in unserem Online-Shop erhältlich.*

SCHRITT 1. VORBEREITUNGEN

- Entfernen Sie die Laderaumabdeckung / Laderaumnetz. Diese können später wieder eingesetzt werden.
- Stellen Sie die Kopfstützen in die höchste Position. (Abbildung A)

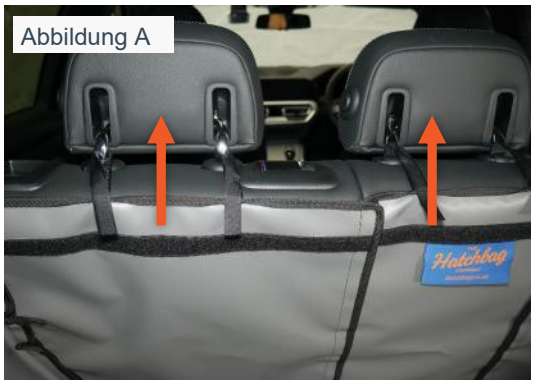

Abbildung A

SCHRITT 2. BODEN AUSLEGEN

- Bevor Sie die Plane in den Kofferraum legen, entriegeln Sie die Rückbank und neigen die Lehnen etwas nach vor.
- Legen Sie den Kofferraumschutz so in den Kofferraum, dass sich das Hatchbag-Logo bei den Rücksitzen befindet. Streichen Sie die Plane flach, damit sie bis in die Kanten reicht. (Abbildung B)
- Schieben Sie die beiden schaumstoffgefüllten Polster in den Spalt zwischen dem Boden und den Rücksitzen. Die Sitze können dazu etwas angehoben werden. Achten Sie darauf, dass der Boden der Auskleidung gerade liegt. Richten Sie die Rücksitze wieder auf, um die Polster einzuklemmen. (Abbildung C)

Abbildung B

Abbildung C

VARIANTE HYNO

- Um ein seitliches Rutschen zu verhindern, liefern wir zwei Gummibänder mit. Auf der Unterseite des Bodens der Auskleidung sind 4 Klettstreifen (mit Häkchen) angeschweißt, die an den Klettbandteil der Gummibänder (mit Schlaufen) angeheftet werden. (Abbildung D)
- Heben Sie den hinteren Teil des Kofferraumbodens an und ziehen Sie die Gummibänder über die äußeren Enden. (Abbildung E1)
  Positionieren Sie den Boden der Auskleidung nun so, dass die angeschweißten Streifen an dem Klettbandteil der Gummibänder haften. (Abbildung D)

Abbildung D

VARIANTE HYPLG

Nur ein Gummiband erforderlich. Heben Sie die Abdeckung in der linken Ausbuchtung an. Ziehen Sie das Gummiband über die äußeren Enden. (Abbildung E2) Positionieren Sie den Boden der Auskleidung nun so, dass die angeschweißten Streifen an dem Klettbandteil des Gummibandes haften. (Abbildung D - linke Seite)
Hinweis: kein Gummiband auf der rechten Seite.

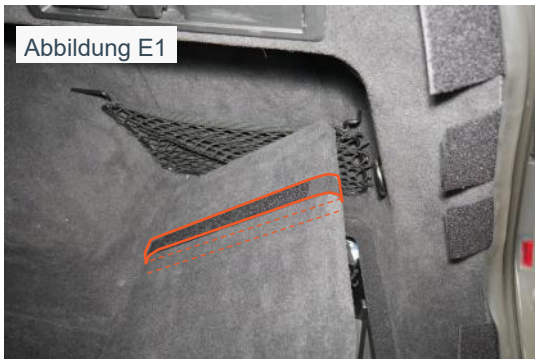
Abbildung E1

Abbildung E1

SCHRITT 3. VORDERSEITE BEFESTIGEN

- NUR FÜR VERSION RÜCKSITZ PLUS / GETEILTER RÜCKSITZ - Heften Sie die Klettbänder zwischen den Seitenteilen und der Vorderseite zusammen. (Abbildung F)
- Beginnen Sie mit der mittleren Kopfstütze und schlingen Sie die Klettbänder um beide Kopfstützensäulen. (Abbildung G). Achten Sie dabei darauf, dass sich die Auskleidung nicht anhebt. Gegebenenfalls festhalten. Verfahren Sie gleichermaßen mit der rechten und linken Kopfstütze.

VERSION RÜCKSITZ PLUS

Die Klettstreifen und die Bänder für die Kopfstützen MÜSSEN unbedingt gelöst werden, bevor die Lehne der Rücksitze umgeklappt werden kann. *(Weitere Hinweise finden Sie auf unserer Webseite unter "Unsere Videos".)*

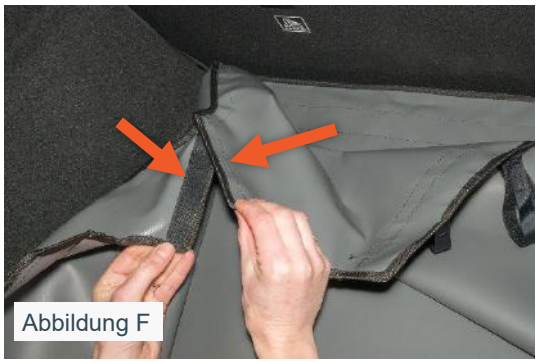
Abbildung F

Abbildung G

SCHRITT 4. SEITENTEILE BEFESTIGEN

- Kleben Sie den 370 mm 20mm breiten, selbstklebenden Klettstreifen (mit Schlaufen) an der Unterkante der Kunststoffverschalung an, und zwar oberhalb der Teppichverschalung. Schneiden Sie die Enden gemäß der Konturen zu. (Abbildung H)
- Heften Sie den Klettstreifen (mit Häkchen), der entlang der Oberkante der Seitenteile angenäht ist, an den Klettstreifen (mit Schlaufen), der zuvor angebracht wurde. (Orangener Pfeil - Abbildung I)
- Für beide Seiten wiederholen.
- Im Heckklappenbereich verwenden Sie die Befestigungen Ref. 121. Heben Sie die Gummidichtung an und schieben Sie den Kunstoffteil der Befestigung unter den Teppich, damit nur der Klettverschlußbereich frei liegt. (Abbildung J)

Abbildung H

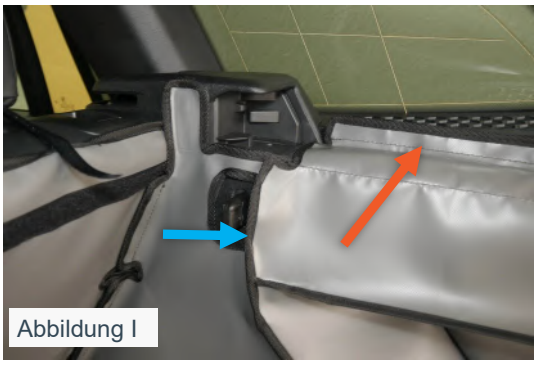
Abbildung I

Abbildung J

SCHRITT 4. FORTSETZUNG

- Richten Sie die Klettbänder nun mit der Auskleidung entsprechend aus, damit diese aneinander geheftet werden können. (Abbildung K)
- Überzeugen Sie sich, dass das umfasste Ende nicht über der Verankerung des Laderaumabtrennung befindet, bevor dieses wieder eingesetzt wird.
  (Plauer Pfeil - Abbildung I & Abbildung L)

Abbildung K

Abbildung L

SCHRITT 5. HINTERSEITE BEFESTIGEN

- Bringen Sie die 2 x 410 bzw. 480 mm langen, 50mm breiten, selbstklebenden Klettstreifen (mit Schlaufen) entlang der Ladekante und an beiden Seiten der Verriegelung an. Befestigen Sie den Kofferraumschutz mit den Klettstreifen (mit Widerhäkchen), die an der Unterseite der Plane angebracht sind. (Abbildung M - hier HYNO zu sehen)

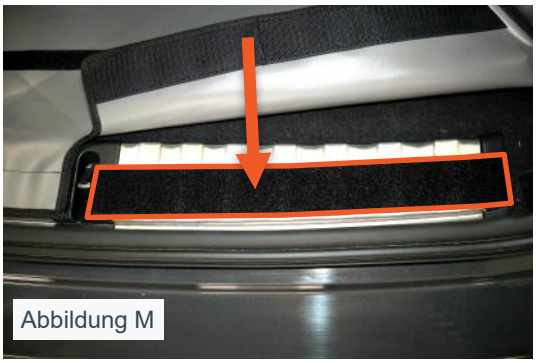
Abbildung M

HYNO Ausführung "Rücksitz Plus" mit Zugang auf Verzurrösen, vorbereitet für Stoßstangenschutz.

HYNO Ausführung "Geteilter Rücksitz" mit Zugang auf Verzurrösen, vorbereitet für Stoßstangenschutz und Verlängerung.

ZUSÄTZLICHE OPTIONEN

Bitte beachten Sie, dass einige Fotos nur zur allgemeinen Darstellung dienen.

SCHRITT 5A. RÜCKSITZSCHONER

Der Sitzschoner schützt die Oberseite des Rücksitzes und bietet zusätzlichen Schutz vor Hundespeichel und anderem Schmutz.

- Senken Sie die Kopfstützen.
- Befestigen Sie den Sitzschoner an dem Klettstreifen, welcher direkt unter der Oberseite des Rücksitzes in die Kofferraumauskleidung eingearbeitet ist. (Abbildung 1)
- Der Sitzschoner wird dann über die hinteren Kopfstützen gelegt und deckt einen Teil der Vorderseite der Lehne ab. (Abbildung 2)
- Falls der Sitzschoner große Kopfstützen abdeckt und die Sicht nach hinten versperrt, versehen Sie ihn vorsichtig mit Öffnungen, um die Kopfstützensäulen aufzunehmen.
- Der Sitzschoner kann auch in Verbindung mit der Option Rücksitz Plus & Geteilter Rücksitz verwendet werden. Bei umgeklappten Rücksitzen deckt der Sitzschoner zusätzlich alle freiliegenden Teile der Sitzrückseite und der Kopfstützen ab. (Abbildung 3)

Abbildung 1

Abbildung 2

Abbildung 3

SCHRITT 5B. HECKKLAPPENABDECKUNG

- Positionieren Sie die Abdeckung an der Heckklappe und reinigen Sie jene Stellen, wo die selbstklebenden Klettstreifen (mit Schlaufen) angebracht werden. (Abbildung 4)
- Verwenden Sie die selbstklebenden Klettstreifen (mit Schlaufen), um die Abdeckung an der Kunststoffverschalung zu befestigen.

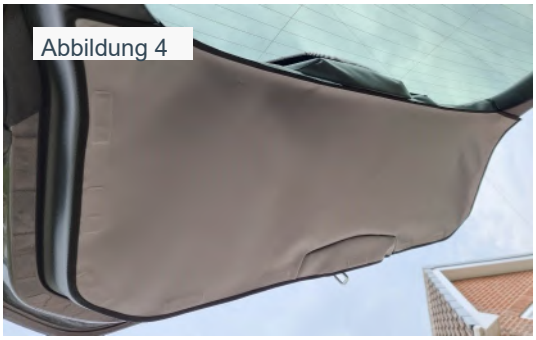
Abbildung 4

SCHRITT 5C. STOSSSTANGENSCHUTZ

- Installieren Sie die Kofferraumauskleidung
- Bringen Sie den Stoßstangenschutz an dem Klettstreifen (mit Schlaufen) an, der sich am Boden der Kofferraumauskleidung entlang der hinteren Kante befindet. (Abbildung 5)
- Der Stoßstangenschutz kann zum Verstauen im Kofferraum gefaltet oder gerollt werden ODER kann auch abgenommen und anderwertig verstaut werden, wenn die Heckklappe geschlossen ist.

Abbildung 5

ZUSÄTZLICHE OPTIONEN SEITE 2

Bitte beachten Sie, dass einige Fotos nur zur allgemeinen Darstellung dienen.

SCHRITT 5D. BODENVERLÄNGERUNG

Die “Bodenverlängerung” bietet einen ausgezeichneten Schutz für die hintere und vordere Sitzbank, wenn sie mit der Ausführung RÜCKSITZ PLUS bestellt wird.

- Die Bodenverlängerung ist dazu konzipiert, an der Kofferraumauskleidung, Variante Rücksitz Plus/ Geteilter Rücksitz, angebracht zu werden.
- Dadurch wird die Rückseite der Vordersitze und der Boden des verlängerten Laderaums besonders geschützt, wenn die Rücksitze umgeklappt sind.
- Die hinteren Türen werden nicht vollständig abgedeckt.
- Befestigen Sie die Verlängerung an der Hauptplane .(Abbildung 6)
- Heften Sie die beiden Streifen in der Ecke aneinander. (Orangene Pfeile - Abbildung 7)
- Schlingen Sie die Klettbänder (Schlaufen und Widerhäkchen) um beide Kopfstützensäulen. (Blaue Pfeile - Abbildung 7).

  Bitte Beachten: Ausführungen für die Option SNIN sind nur mit zwei Laschen ausgestattet, die für die äußeren Kopfstützensäulen bestimmt sind. (Blauer Pfeil - Abbildung 8)
- Befestigen Sie die entsprechenden Laschen an der Verankerung für die Rückbank. (Grüner Pfeil - Abbildung 9)
- Befestigen Sie beide Seiten auf diese Weise.

Abbildung 6

Abbildung 7

Abbildung 8

Abbildung 9

Der Rücksitzschoner 5A, der Stoßstangenschutz 5C und die Bodenverlängerung 5D können nicht nachträglich bestellt werden, da der Kofferraumschutz entsprechend vorbereitet werden muss.